

PERLIM

Uma Quinta de Sonhos

5 DEZ.'15 » 3 JAN.'16



© Ilustração: Raquel Pinheiro

WWW.PERLIM.PT

SANTA MARIA DA FEIRA * QUINTA DO CASTELO * QUINTA A DOMINGO



feira
cultura e desporto, e.m.

santa maria da feira
câmara municipal



PERLIM

Uma Quinta de Sonhos

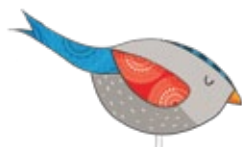

www.perlim.pt

Santa Maria da Feira * Quinta do Castelo



O frio está a chegar e com ele vêm muitas coisas boas! O Natal está aí e com o Natal chega Perlim – Uma Quinta de Sonhos, o Maior Parque Temático de Natal do Norte de País!

Em Santa Maria da Feira, de 5 de dezembro a 3 de janeiro, as portas da Quinta do Castelo voltam a abrir-se para os mais fantásticos e mágicos dias do ano!

As personagens mais divertidas e hilariantes, as mais ternurentas e aventureiras, as diversões que não nos saem da cabeça – a pista de gelo, o slide, o arborismo, estão de volta para encantar miúdos e graúdos!

Aqui fica o desafio, marque já a visita da sua escola e usufrua de condições especiais!
Venham sonhar connosco!

Dias de Funcionamento

DEZEMBRO 2015 / JANEIRO 2016

seg	ter	qua	qui	sex	sáb	dom
31	1	2	3	4	5	6
7	8	9	10	11	12	13
14	15	16	17	18	19	20
21	22	23	24	25	26	27
28	29	30	31	1	2	3

- FUNCIONAMENTO DAS 14h00 » 18h00
- FUNCIONAMENTO DAS 14h00 » 19h00
- ENCERRADO

Datas

5 dezembro 2015 a 3 janeiro de 2016

Local

Quinta do Castelo, Santa Maria da Feira

Horários

semana » 14H00 às 18H00
fim-de-semana e feriado » 14H00 às 19H00



Olá eu Sou a Piri!

Conheça
toda a história
de Perlim em
www.perlim.pt

Preçário

0 » 2 anos (inclusivé) – Gratuito
(com levantamento de bilhete de acesso obrigatório no local do evento)

3 » 12 anos – 5 Eur.

13 » 64 anos – 6 Eur.

Sénior ≥ 65 anos – 5 Eur.

Grupos escolares – 5 Eur. por criança (oferta de 2 bilhetes para acompanhante por cada 15 crianças)

Grupos a partir de 15 pessoas – 5 Eur.
(com marcação de no mínimo 24h)

Pulseira Free Pass – 10 Eur.
(pulseira de acesso direto, válida para todos os dias do evento, pessoal e intransmissível)

Pulseira em pré-venda – 8 Eur.
(Do dia 6 de Novembro a 8 de Dezembro)

Conselhos de Visita

» Para visitantes de um dia, aconselhamos o planeamento da sua visita, por forma a seleccionar espetáculos e áreas que lhe permitam tirar o máximo partido de Perlím;

(Esta indicação tem por base o número total de horas de animação e espetáculos em pontos fixos, mais percursos e animação circulante)

» O espaço tem lotação limitada;

» Os percursos não são aconselháveis a pessoas com mobilidade reduzida;

» O castelo não possibilita a entrada de dispositivos de apoio à mobilidade;

» Não é permitida a entrada de animais no recinto, exceto cães-guia;

» Aconselhamos o uso de roupa e calçado confortáveis e adequados às condições meteorológicas;

» O recinto está equipado com fraldários;

» No caso de se verificarem condições meteorológicas adversas, os espetáculos e os divertimentos poderão sofrer alterações de horário ou mesmo serem cancelados;

Ofertas Especiais



Preço Especial para Grupos Escolares e Grupos Organizados no passeio de Comboio!

1.00 Eur./Por elemento do grupo.

» Válido apenas para quintas e sextas-feiras.
Sujeito a disponibilidade de lotação do equipamento.



zoo lourosa
parque ornitológico



50 % Desconto para visitar o Zoo de Lourosa - O único parque ornitológico do país!

Dista cerca de 15 min. do local do evento.

» Os grupos organizados (» 15 elementos), detentores do bilhete de Perlím, podem visitar o Zoo de Lourosa, até 31 de Março'16, usufruindo de desconto de 50% no bilhete de entrada, desde que o agendamento ocorra, até ao último dia do evento, isto é 3 de janeiro'16, sendo válido desde 5 de dezembro, inclusive.

+ Informações e Reservas através de:
Tlf. (+351) 227 459 822 / Tlm. (+351) 938 781 078
info@zoolourosa.com / www.zoolourosa.com

Em 2014 foi assim, contamos consigo para um 2015 em Perlím!

+ de 80.000

Em 2014 foram mais de 80.000 visitantes em 300 horas de animação, durante os 20 dias do evento. Em 2015 Perlím conta consigo!

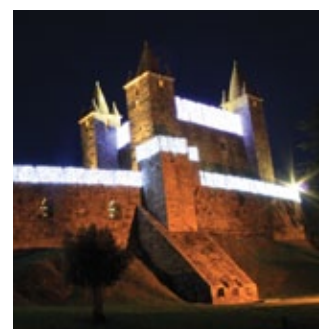

Localização

Vias Rápidas A1 (Porto/Lisboa/Porto) -> Saída "Feira" / A29 (Aveiro/Porto/Aveiro) -> Saída "Feira"
Coordenadas GPS N 40°55.315' W 8°32.482'

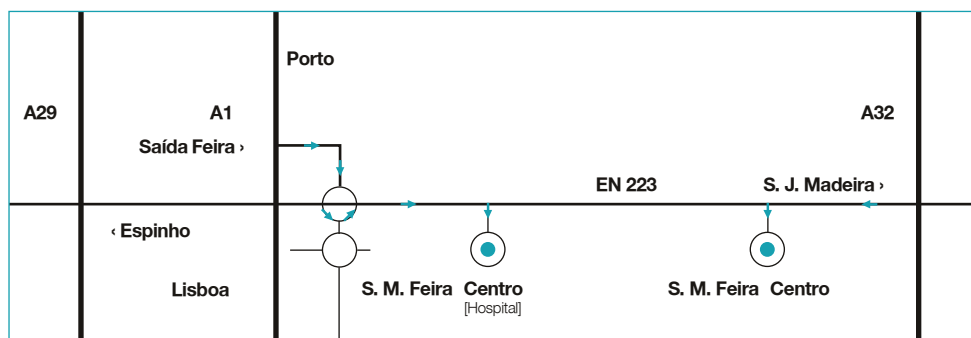

➔ Percursos Aconselhados.

○ Rotunda

Desafio Fotográfico



Após confirmar a reserva da sua escola, **tire uma fotografia em grupo, com as turmas, a Escola, com os professores ou ao espaço mais emblemático do ATL, com um cartaz a dizer: 'Nós Vamos a Perlim!' e envie-nos para o email vaniacosta@feiraviva.com para começarmos a partilhar a Vossa vinda no Facebook oficial de Perlim!** Apatépe Lápá!!!"



Seja bem-vindo a Perlim!

www.perlim.pt

Bilheteiras

Funcionamento no local do evento
[5 dezembro 2015 a 3 janeiro de 2016]

Bilheteira 1 » Entrada pela Quinta do Castelo
quinta e sexta » 11h00 às 18h00
sábado e domingo/feriado dia 8; dias 28/29 e 30
Dezembro » 11h00 às 19h00

Bilheteira 2 » Entrada pelo Castelo
quinta e sexta » 13h00 às 18h00
sábado e domingo/feriado dia 8; dias 28/29 e 30
Dezembro » 13h00 às 19h00

Bilheteira 3 » Confraria
Domingo » 13h00 às 17h00

Informações e Reservas*

Email reservas@perlim.pt

Dias úteis 9h00 » 13h00 / 14h00 » 18h00

Tlm. (+351) 915 220 811

Tlf. (+351) 256 370 241



feira
cultura e desporto, e.m.

ORGANIZAÇÃO

* A lotação é limitada à capacidade do espaço.



SEGUIE-NOS

